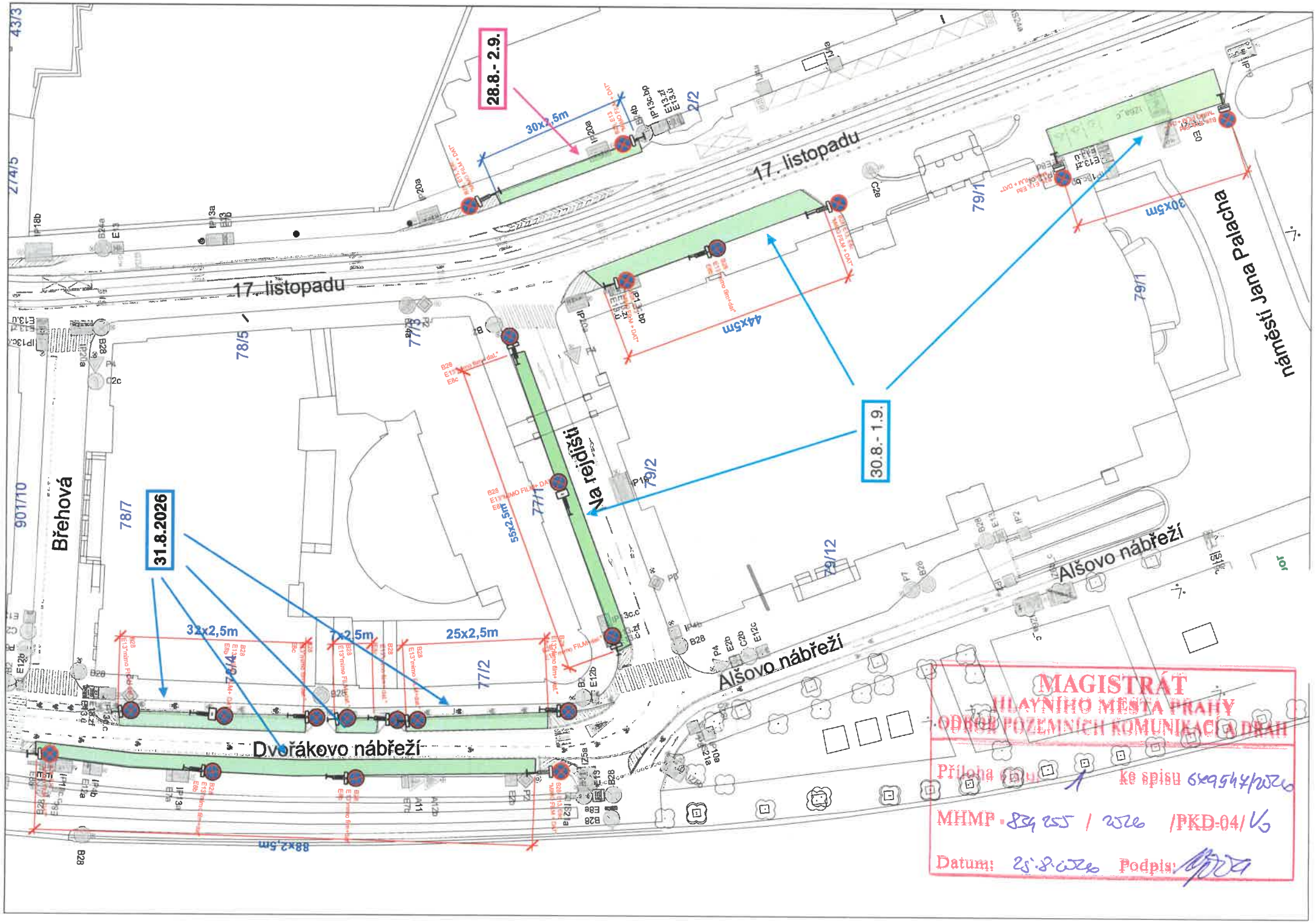

MAGISTRÁT
HLAVNÍHO MĚSTA PRAHY
ODBOR POZEMNÍCH KOMUNIKACÍ A DRÁH

Příloha č. 1 ke spisu 659547/2026

MHMP - 834255 / 2026 /PKD-04/ V3

Datum: 25.8.2026 Podpis:

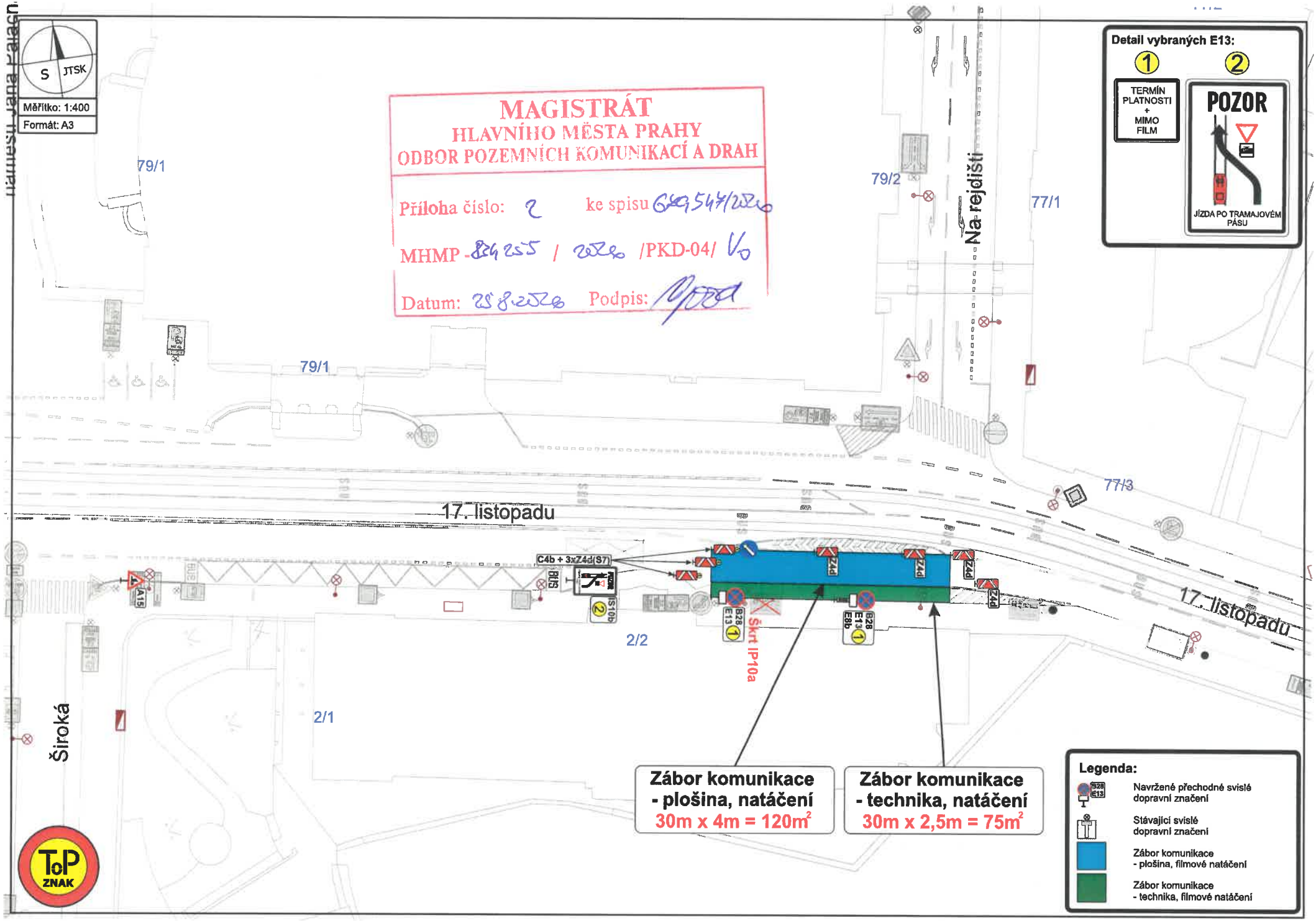
S
JTSK
Měřítko: 1:400
Formát: A3
MAGISTRÁT
HLAVNÍHO MĚSTA PRAHY
ODBOR POZEMNÍCH KOMUNIKACÍ A DRAH
Příloha číslo: 2 ke spisu 649547/2020
MHMP-824255 / 2020 /PKD-04/ V0
Datum: 25.8.2020 Podpis:
Detail vybraných E13:
1
TERMÍN PLATNOSTI + MIMO FILM
2
POZOR
JÍZDA PO TRAMAJOVÉM PÁSU
79/1
79/1
79/2
77/1
77/3
Na rejdišti
17. listopadu
17. listopadu
Široká
2/1
2/2
C4b + 3xZ4d(S7)
B16
S10b
A15
B28
E13
B28
E13
E8b
Z4d
Škrt IP10a
Zábor komunikace
- plošina, natáčení
30m x 4m = 120m²
Zábor komunikace
- technika, natáčení
30m x 2,5m = 75m²
Legenda:
Navržené přechodné svislé dopravní značení
Stávající svislé dopravní značení
Zábor komunikace - plošina, filmové natáčení
Zábor komunikace - technika, filmové natáčení
ToP ZNAK